

CRÉAMONDES

JEU D'ENQUÊTE POLICIÈRE Meurtre au Studio 2049

Un jeu immersif d'enquête dans le
milieu du cinéma

MEURTRE AU STUDIO 2049

Nara Pham, réalisatrice à succès est retrouvée assassinée sur le plateau de tournage de son quatrième film. Mais qui a donc bien pu faire ça ? Et pourquoi ?

Durée du jeu : 2h de jeu effectif, plus le temps de brief et de débrief. Durée adaptable.

Lieu du jeu : dans les locaux de votre entreprise, ou tout autre lieu de votre choix.

Nombre de joueurs : à partir de 10 joueurs.



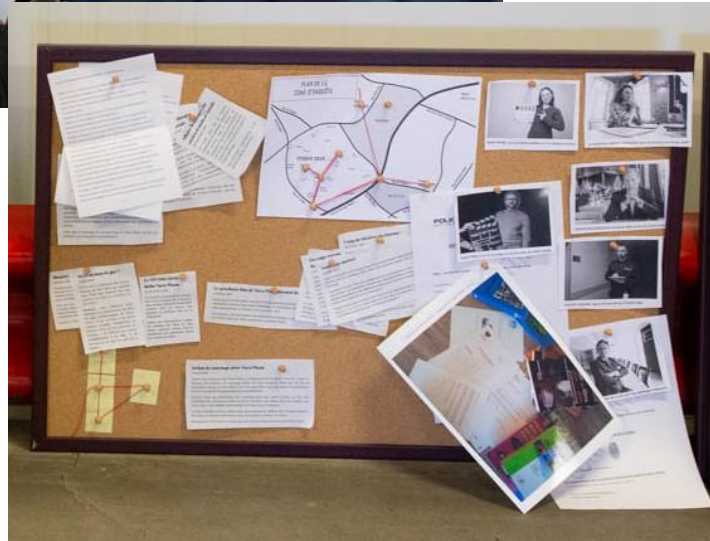

L'IMMERSION AU CENTRE DU JEU

Organisés par unité de Police de 4 ou 5 personnes, les joueurs reçoivent chacune un sac d'intervention avec du matériel de qualité à l'intérieur.

Chaque équipe va organiser son Quartier Général autour d'un tableau d'enquête et organiser celui-ci comme elle le souhaite.

Les joueurs vont devoir mener une vraie enquête pour tenter de trouver le coupable. Le jeu est organisé afin que les joueurs soient acteur de leur enquête.

UNE SCÈNE DE CRIME RECONSTITUÉE

La scène du crime est visible et comprend des indices indispensables à la résolution de l'enquête.

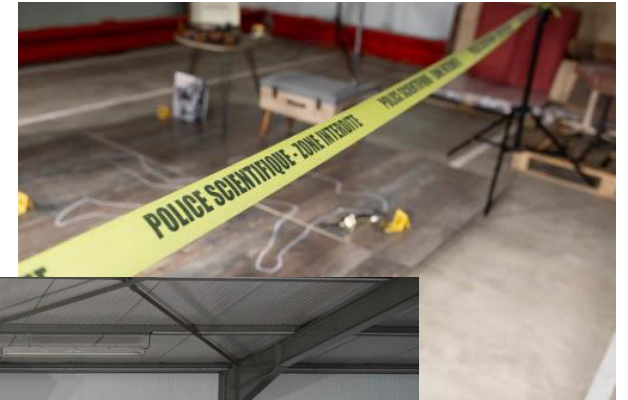



ANIMATION PAR DES COMÉDIENS PROFESSIONNELS

Au moins deux personnes animeront votre enquête pour lui donner vie, guider les joueurs sur certains ateliers de police scientifique (microscope, empreintes...) et les aider à avancer lorsque cela est nécessaire.



COMMENT S'ORGANISE L'ENQUÊTE

Elle s'articule autour de 3 pôles :

- La scène de crime sur le plateau de cinéma.
- Un laboratoire de police scientifique avec les ateliers de recherche d'empreintes, l'observation au microscope...
- Un Quartier Général pour chaque équipe où un panneau en liège leur permet d'organiser leurs indices et de résoudre plusieurs énigmes indispensables à l'enquête.



L'avis de Nathalie, de Terre de Crau

Organiser un Escape Game dans une station de conditionnement, il fallait oser! Pari plus que réussi pour CréaMondes qui nous a concocté un "joli" meurtre à élucider avec une vraie scène de crime, de vrais accessoires, un scénario hollywoodien et des acteurs plus vrais que nature. 2 bonnes heures de rires, d'interrogations et de recherche d'indices, de relevés d'empreintes, bref on y était. Bravo à CréaMondes et aux comédiens ! Un pur bonheur !



36 joueurs ont enquêté sur le meurtre de Nara Pham